Kit 4 pattes à glace

Réf. : REI042 Page catalogue : 997

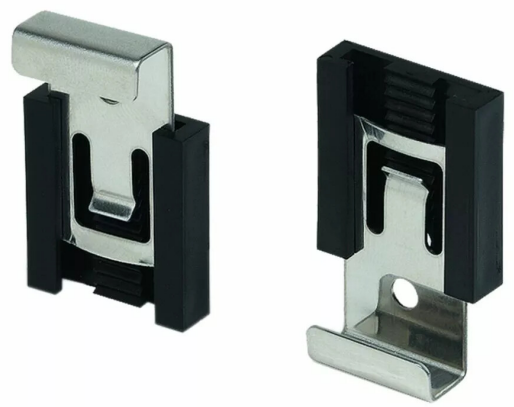

Vendu par	1	10

Ce kit convient pour l'épaisseur standard des glaces, soit 6 mm.
Poids admissible : jusqu'à 8 kg.

Réf. 2-119.29

Chromé / noir

Réglable - à visser