Dévidoir pour grille anti-rongeurs en rouleau DEVGAR

Réf. : SIM340 Page catalogue : 1279

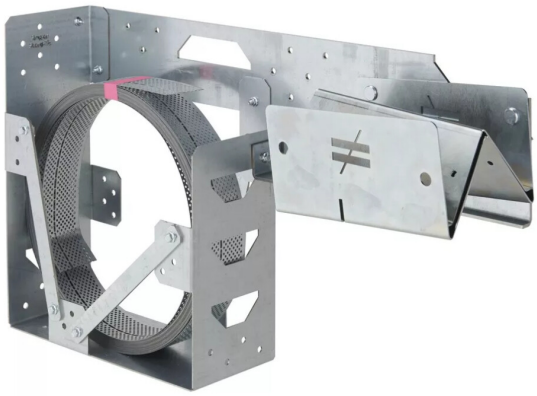

Vendu par 1

Le dévidoir DEVGAR est un outil permettant de dérouler facilement la grille anti-rongeurs GAR tout en la pliant à 90° vers le bas ou vers le haut.

Support en acier galvanisé épaisseur 2 et 4 mm (Norme NF EN 10346). Plieuse en acier S235 JR épaisseur 2 mm (Norme NF EN 10025). Compatible avec toutes les dimensions GAR (largeurs 67 et 100 mm). Peut-être positionné et fixé en atelier ou sur chantier. Domaines d'utilisation : outil pour la grille anti-rongeur en rouleaux (SIM 333 à 337), ossature bois, ITE, extension bois.

POINTS FORTS

création d'une grille à longueur de l'élément (aucun raccord).

Dimensions mm 425 x 170 x 760

Dévidoir en rouleau

Vendu sans rouleau GAR.

fixer le dévidoir sur un support fixe avant utilisation.