PLATINE SUR CHANT A VISSER LARGE

Réf. : ROB038

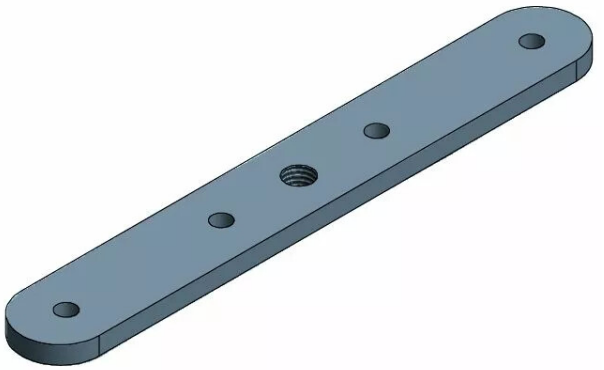

Vendu par 1

Porte à déplacement droit sur profil tubulaire.
La force portante indiquée est calculée sur une pose d'un support tous les 60 cm.

Réf. MQ7.110

Equipement pour porte de 300 kg - rail 62 x 55 mm

Platine droite - fixation sur chant - pour monture - trou ø M14