KIT AMORTISSEUR POUR DORADO 2VTX

Réf. : HAW016 Page catalogue : 790

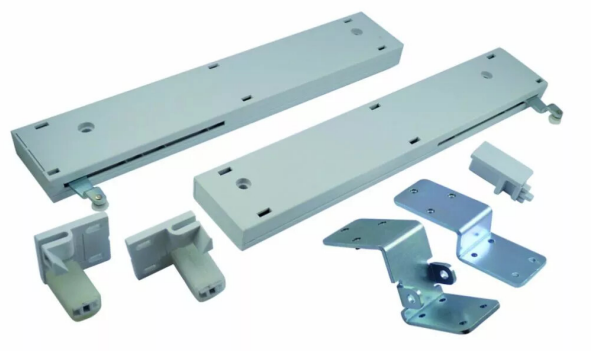

Vendu par 1 2

Ferrure pour portes d'armoires coulissantes intégrées au corps du meuble jusqu'à 40 kg.

Poids maximum de la porte : 40 kg.
Epaisseurs de portes : 19, 22 et 25 mm.
Cuirasse de suspension 35 mm.
Réglage en hauteur facile à ± 3 mm.
Butée de rail supérieur avec ressort bloquant réglable.

POINTS FORTS

robuste, coulissement silencieux, butée à blocage de rail réglable.

Amortisseur 2 vantaux - réf. 21095

Ref. fournisseur 21095

Kit amortisseur pour Dorado 2 vantaux

s'utilise avec un rail Junior 40 kg (HAW 014 : 2 m, HAW 079 : 3 m et HAW 004 : 6 m).

Informations complémentaires

Catégorie	Ferrure porte coulissante
Poids de la porte maxi	40 kg
Epaisseur porte maxi	25 mm
Epaisseur porte mini	19 mm
Type de coulissant	Coulissant
Matériaux porte	Bois
Nombre de vantaux maxi	illimité