ELLEN MATIC 2 BRUT 93 CM

Réf. : FRC014

Page catalogue : 424

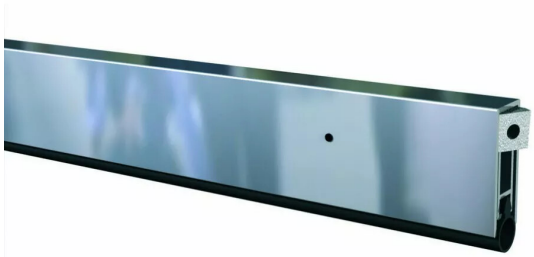

Vendu par 1 10

La plinthe automatique Ellen-Matic 2 en aluminium est munie
d'un mécanisme intégrant un joint tubulaire en silicone souple
permettant une étanchéité parfaite lors de la fermeture de la porte.

Ecart maximum entre la porte et le sol 10 mm. Pose en applique côté intérieur/extérieur
ou à encastrer (entaille 10,5 mm). Joint en silicone souple.
L'EM2 est en aluminium naturel, tout comme son mécanisme intérieur.
Convient pour les sols : moquette, parquet, carrelage, sol plastique.
Fixation par vis (fournies).

POINTS FORTS

produit discret de par sa fixation possible sous la porte,
assure une très bonne isolation thermique grâce à son mécanisme interne automatique.

Pour porte de 93 cm

le poussoir règle l'importance de la descente du joint par simple vissage
et intègre un système automatique d'adaptation aux "faux niveaux".
Variation maximale de réglage : 10 mm.