Quincaillerie d'agencement et d'ameublement > Garniture de meuble > Garniture contemporaine > Poignée contemporaine

Poignée tirage HEXA | GTV - Titane - 150

Réf. : GTV091 Page catalogue : N999

Vendu par 1

Lignes sobres, style contemporain.

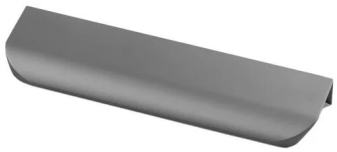

La poignée de bord HEXA de GTV apporte une finition moderne et discrète aux façades de meubles. Son design épuré et ses angles subtilement arrondis offrent une prise en main confortable tout en mettant en valeur les lignes du mobilier. Installée sur le chant de la façade, elle limite les éléments visibles et s'intègre parfaitement aux cuisines, dressings, salles de bains, bureaux ou agencements sur mesure.

Fabriquée en aluminium, la poignée HEXA allie légèreté, rigidité et résistance à l'usure. Elle est proposée en plusieurs longueurs afin de s'adapter aussi bien aux portes qu'aux tiroirs de petites et grandes dimensions.

Disponible dans les coloris :

Noir mat
Blanc mat
Or brossé

Caractéristiques techniques :

Type : poignée de bord
Matière : aluminium
Hauteur : 17 mm
Profondeur : 40 mm
Longueurs disponibles : de 50 à 1 200 mm selon la référence
Entraxes disponibles : 32, 96, 192, 320 et 3 × 352 mm selon les modèles
Fixation par vis
Vis de montage fournies
Utilisation intérieure

Grâce à son profil contemporain et à ses différentes dimensions, la poignée HEXA constitue une solution adaptée aux projets d'agencement résidentiels comme professionnels.

POINTS FORTS

montage discret et prise en main ergonomique.

Couleur	Titane
Longueur mm	150
Entraxe	96 mm

INFORMATIONS RSE

Matière principale	Aluminium
Matière secondaire	Acier

www.setin.fr

Groupe SETIN

www.setin.fr