Matériaux > Agencement intérieur > Ossature métallique > Accessoires de pose

CAVALIER ACOUST METALFASE 15 A 30KG BOITE DE 50

Réf. : LG6034

Vendu par 25

Isolation acoustique hautes performances.

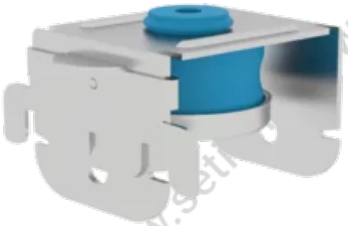

Le cavalier acoustique à ressort CAVALIERDBH10 de PAI est une solution technique haut de gamme conçue pour l'isolation des plafonds en plaques de plâtre. Grâce à son système antivibratoire intégrant un ressort de qualité "corde de piano" et deux guides en caoutchouc naturel, il offre un haut pouvoir d'amortissement efficace sur toutes les fréquences.

Sa structure robuste, composée d'acier zingué bichromaté, lui confère une excellente résistance à la corrosion, le rendant parfaitement adapté aux environnements humides. Pratique, ce cavalier est équipé d'une coupelle de réglage et d'un clip de sécurité pour une fixation fiable des ossatures.

Caractéristiques techniques :
- Compatibilité : Fourrures 17-47 et 18-45.
- Charge permanente admissible : 5 à 60 kg par suspente selon le modèle.
- Fixation : Trou fileté de diamètre 6 mm, adapté aux tiges filetées de même diamètre.

Cavalier acoustique à ressort pour fourrures 17-47 et 18-45. Système antivibratoire haute performance avec ressort "corde de piano" et guides en caoutchouc. Structure en acier zingué bichromaté adaptée aux milieux humides. Charge admissible de 5 à 60 kg. Réglage par coupelle et fixation rapide par clipsage sécurisé.

POINTS FORTS

Amortissement efficace sur toutes les fréquences.

INFORMATIONS COMPLÉMENTAIRES

Norme CE	Oui
Catégorie	Cavalier acoustique
Charge tolérée	5 à 60 kg

INFORMATIONS RSE

Matière principale	Acier zingué bichromaté
Autres matières recyclées	Caoutchouc