Quincaillerie d'agencement et d'ameublement > Garniture de meuble > Collection design d'intérieur > Collection Viefe

Bouton de meuble BROOKLYN | Viefe - Longueur 55 mm - Noir

Réf. : VIE075 Page catalogue : N999

Vendu par	1	25

Le charme du style industriel.

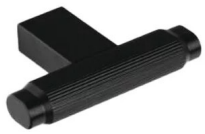

Le bouton BROOKLYN de Viefe, s'inspire de l'architecture industrielle new-yorkaise. Son design cylindrique, associé à une finition moletée sur les extrémités, lui confère une identité forte tout en assurant une excellente prise en main. Elle s'intègre parfaitement aux cuisines, dressings, salles de bains, bureaux et meubles d'agencement contemporains.

Fabriquée en aluminium, la poignée BROOKLYN offre une excellente résistance à la corrosion, aux rayures et à l'usure quotidienne. Elle est adaptée aux environnements résidentiels comme professionnels.

Le modèle est disponible uniquement dans les finitions suivantes :

Noir mat
Laiton brossé
Bronze brossé

Grâce à son esthétique intemporelle et à son relief antidérapant, le bouton BROOKLYN s'accorde aussi bien avec des façades en bois qu'avec des meubles laqués, stratifiés ou métalliques.

Caractéristiques techniques
Matière : aluminium
Diamètre : 20 mm
Longueur : 55 mm
Fixation par vis M4
Utilisation intérieure

POINTS FORTS

surface moletée pour une prise en main optimale.

Dimension Longueur 55 mm
Couleur Noir

INFORMATIONS RSE

Matière principale Aluminium